



## Kurzeinstieg in VR-Ident personal

Sehr geehrte Kundin, sehr geehrter Kunde,

anbei erhalten Sie eine kurze Übersicht zur Installation und zu weiteren Funktionen Ihrer Software VR-Ident personal.

### Installation

Zur Installation der Software VR-Ident personal führen Sie bitte per Doppelklick die exe-Datei



PersonalSetup.exe

aus und folgen den Installationsanweisungen.

Die Installation kann auf manchen Systemen einige Minuten dauern, dabei erfolgt keine Information über den Installations-Fortschritt. Warten Sie daher bitte bis das nachfolgende Fenster erscheint, auch wenn das System scheinbar nicht reagiert hat:

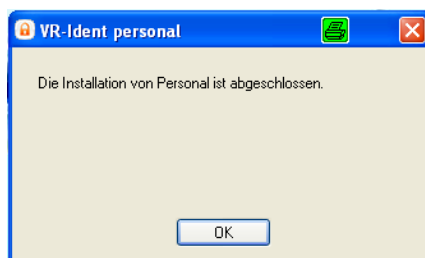

Die Software-Installation ist damit abgeschlossen.

Sobald Sie Ihre Software VR-Ident personal installiert haben, erscheint in Ihrer Taskleiste das Schloss-Symbol .

Wenn Sie das erste Mal nach Installation Ihre Signaturkarte in den Kartenleser stecken, erscheint ein Dialog, mit der Frage, ob Sie die VR-Ident Zertifikate in Ihren Windows-Truststore übernehmen wollen. Bitte bestätigen Sie diesen Dialog.

**Bitte beachten Sie bei der Nutzung der Software, dass die **HBCI-PIN** nun als **Ident-PIN** bezeichnet wird!**

## weitere Funktionen

### Hauptfenster

Mit einem Doppelklick auf das Symbol  oder einem Rechtsklick darauf und Auswahl von „Öffnen“, öffnet sich das Hauptfenster der Anwendung.



Wenn Sie Ihre Karte in den Kartenleser eingelegt haben, sehen Sie das entsprechende Kartensymbol



VR-Banken  
Signaturkarte

in der Software.

### Token Information

Zur Ansicht Ihrer Zertifikate auf der Karte und für weitere Informationen zu Ihrer VR-BankCard bzw. VR-NetWorldCard machen Sie einen Doppelklick auf das Kartensymbol oder markieren die Karten und gehen auf den Reiter „Token“ und dort auf „Ansicht“. Folgendes Fenster öffnet sich:

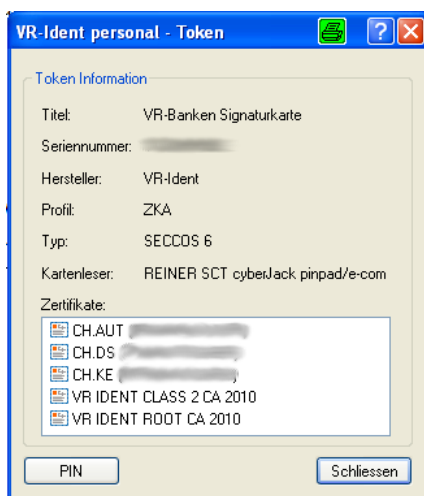

Ihre Zertifikate können Sie mit einem Doppelklick auf die jeweils unter „Zertifikate:“ aufgeführten Punkte ansehen.

## PIN-Verwaltung

Möchten Sie Ihre mitgelieferten PINs ändern, können Sie dies unter dem Reiter „Datei“ im Menü-Punkt „PIN Verwaltung“ durchführen. Mit einem Klick auf „Weiter >“ kommen Sie in die PIN-Übersicht, wo Sie die PIN auswählen können, welche Sie ändern möchten:

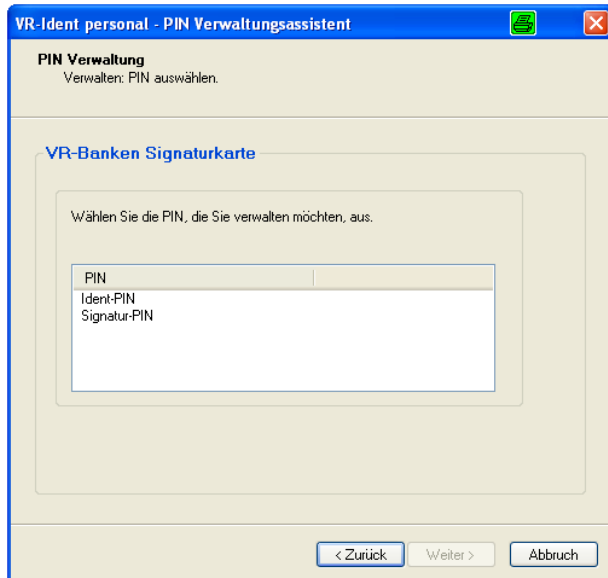

Nach Auswahl der entsprechenden PIN (beachten Sie bitte, dass die Ident-PIN Ihrer HBCI-PIN entspricht) drücken Sie auf „Weiter >“ und folgen den Anweisungen in der Software.

## Einstellungen

Über den Reiter „Ansicht“ und Auswahl von „Einstellungen“ kommen Sie in das Einstellungsmenü von VR-Ident personal

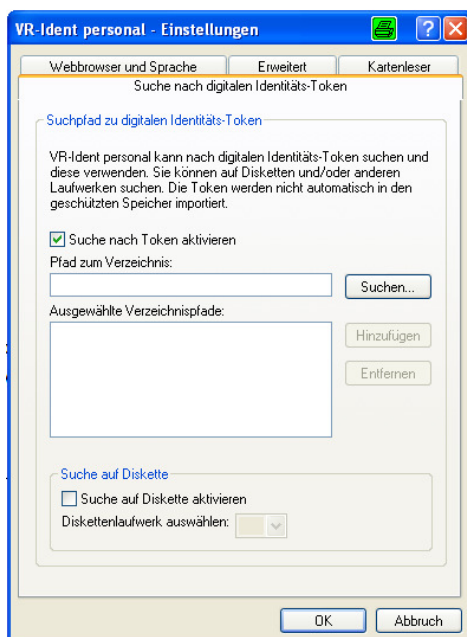

## Webbrowser und Sprache

Über den Reiter „Webbrowser und Sprache“ können Sie die verwendete Sprache der Software einstellen, die zu unterstützten Browser an- und abschalten und Einstellungen zu abgesicherten Sitzungen vornehmen.

Die Einstellung für Webbrowser betrifft nur Netscape und Mozilla Webbrowser (der Internet Explorer wird immer unterstützt).

**Hinweis:** Sollten Sie nach der Installation von VR-Ident personal einen dieser Browser installieren und haben Probleme bei der Verwendung Ihrer Zertifikate, so empfiehlt es sich den Haken bei dieser Option einmal zu entfernen und wieder zu setzen.

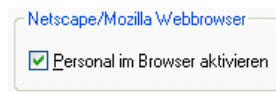

## Kartenleser

Über den Reiter „Kartenleser“ können Sie die ans System angeschlossenen Kartenleser sehen und mit einem Doppelklick sich nähere Informationen anzeigen lassen.

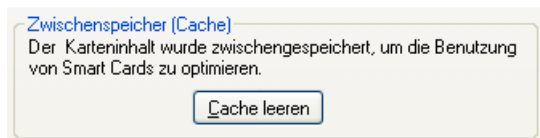

Über die Option „Cache leeren“ wird der Zwischenspeicher für den Leser gelöscht. Die Daten von der Signaturkarte werden dann neu geladen.

**Hinweis:** Bei Problemen mit Ihren Zertifikaten (z.B. dass diese nicht erkannt werden) sollten Sie vor dem erneuten Stecken der Karte die Option „Cache leeren“ benutzen, um sicherzustellen, dass Ihre Zertifikate auch in der Software zwischengespeichert wurden.

## Erweitert

Über den Reiter „Erweitert“ können Sie einen Pfad zur Erstellung einer Protokolldatei angeben. Haben Sie dort einen Pfad hinterlegt, werden in dem entsprechenden Verzeichnis Protokolldateien bei Nutzung der Software abgelegt.

**Hinweis:** Bei Schwierigkeiten mit der Software oder Ihren Zertifikaten können Sie Protokolldateien erstellen, die zur weiteren Analyse ausgewertet werden können.

## Hilfe

Für weitere Informationen und Funktionen rufen Sie bitte die Hilfe über den Reiter „Hilfe“ und Auswahl von „Inhalt und Index F1“ aus oder drücken in dem jeweiligen Fenster wozu Sie Hilfe benötigen „F1“.

## **Problembehandlung**

Sollten Sie Schwierigkeiten oder Probleme mit der Software VR-Ident personal haben, beachten Sie bitte die Hinweise in den Kapiteln „Webbrowser und Sprache“, „Kartenleser“ und „Erweitert“.